Продажа

1-к.квартира, 42.5 м², 3/20 эт.

Хабаровск,

Хабаровск, улица Морозова Павла Леонтьевича, 113

₽ 6 250 000

Продаётся уютная однокомнатная квартира площадью 42,5 м2 с просторной кухней 12,3 м2, а светлая лоджия – идеальное место для утреннего кофе! Квартира расположена на солнечной стороне дома, благодаря чему здесь всегда много естественного света.

Состояние косметическое, предоставляющее отличную возможность реализовать свои дизайнерские идеи и создать интерьер вашей мечты.

Квартира предлагается по привлекательной цене, что делает ее выгодным приобретением как для личного проживания, так и для инвестиций. Учитывая текущую ситуацию на рынке недвижимости, покупка данной квартиры является перспективным вложением средств.

Инфраструктура и коммуникации
Дополнительным плюсом является наличие парковочных мест во дворе, что избавляет от проблем с поиском места для автомобиля. Во дворе отличная площадка для детей разных возрастов, спортивная зона.

Удобное расположение дома позволит вам быстро добраться до необходимой инфраструктуры: магазинов, школ, детских садов и остановок общественного транспорта.

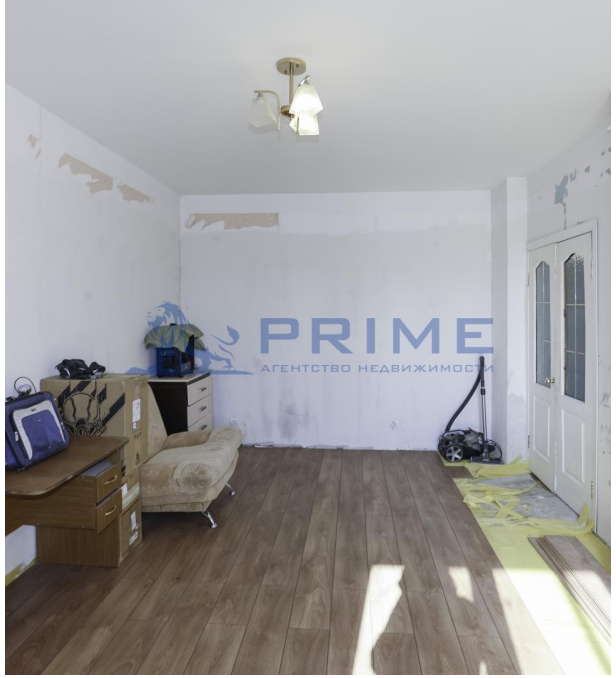

Количество комнат: **1**
Этаж: **3**
Тип санузла: **Совмещенный**
Ремонт: **косметический**
Наличие телефона: **нет**
Тип дома: **монолит**

Общая площадь: **42.5 м²**
Этажей в доме: **20**
Тип балкона: **лоджия**
Состояние объекта: **нормальное**
Вид из окон: **на улицу**

PRIME

PRIME

PRIME

PRIME

PRIME
АГЕНТСТВО НЕДВИЖИМОСТИ

PRIME

PRIME

PRIME

ПРИ ПОЖАРЕ ЗВОНИТЬ
101
112
ЛИФТОМ НЕ ПОЛЬЗОВАТЬСЯ
ВЫХОДИТЬ ПО ЛЕСТНИЦЕ

детский сад

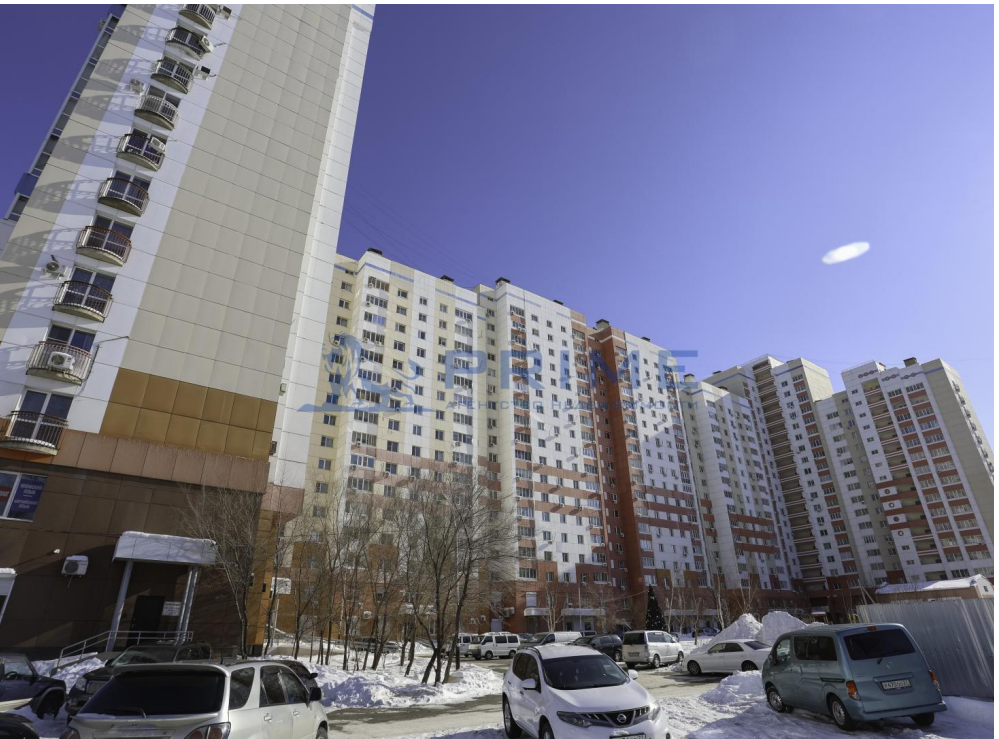

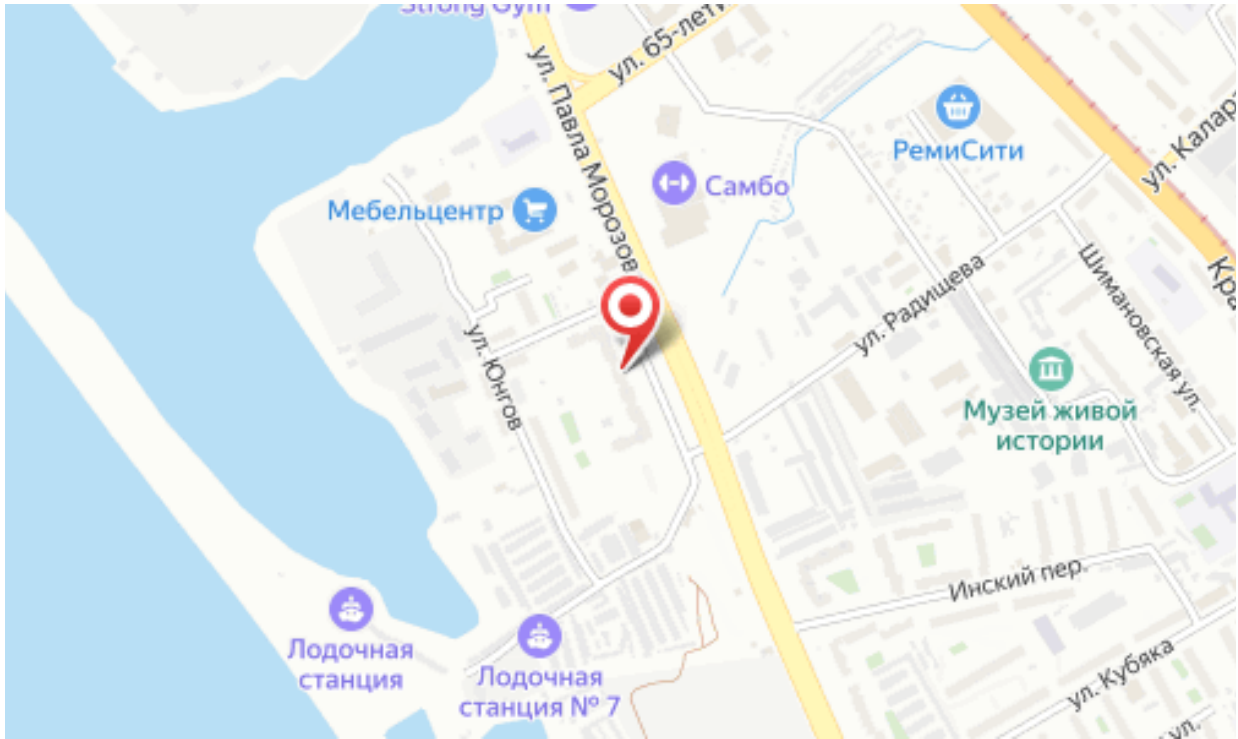
ул. 65-лет
ул. Павла Морозов
РемиСити
Самбо
Мебельцентр
ул. Радищева
Шимановская ул.
ул. Юнгов
Музей живой истории
Инский пер.
Лодочная станция
Лодочная станция № 7
ул. Кубяка

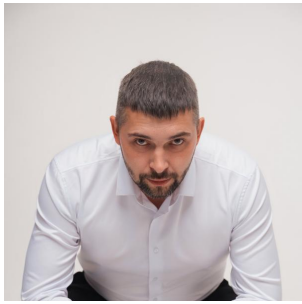

Руководитель отдела продаж

Юрий Борисович

+7(914)405-0191

Snickers-06.86@mail.ru

Агентство Недвижимости

+7(909)822-55-45
primekhv.ru
primekhv@yandex.ru