Продажа

Продам 3х комнатную квартиру

Хабаровск,

г Хабаровск, ул Фурманова, д 9, кв 273

₽ 7 000 000

Продаётся уютная трёхкомнатная квартира площадью 65,2 квадратных метров на десятом этаже десятиэтажного панельного дома, расположенного в живописном районе города Хабаровска, по адресу улица Фурманова, дом 9.

Дом построен в 1990 году и сочетает в себе надёжность конструкции и комфорт современного жилья.

Квартира обладает продуманной планировкой: жилая площадь составляет 42.7 квадратных метра, а кухня радует своими размерами – целых 10.8 квадратных метров, где можно оборудовать удобное место для приготовления пищи и семейных ужинов. Наличие раздельного санузла добавляет дополнительное удобство для большой семьи или гостей. Установлены счетчики газ и вода.

Из окон открывается прекрасный вид на улицу и парк, что создаёт атмосферу уюта и гармонии с природой. Балкон станет идеальным местом для отдыха после трудового дня или утреннего кофе на свежем воздухе.

Для маленьких жителей комплекса во дворе обустроены детская и спортивная площадки, что делает этот район особенно привлекательным для семей с детьми. А близость парка позволит наслаждаться прогулками на природе без необходимости далеко уезжать от дома.

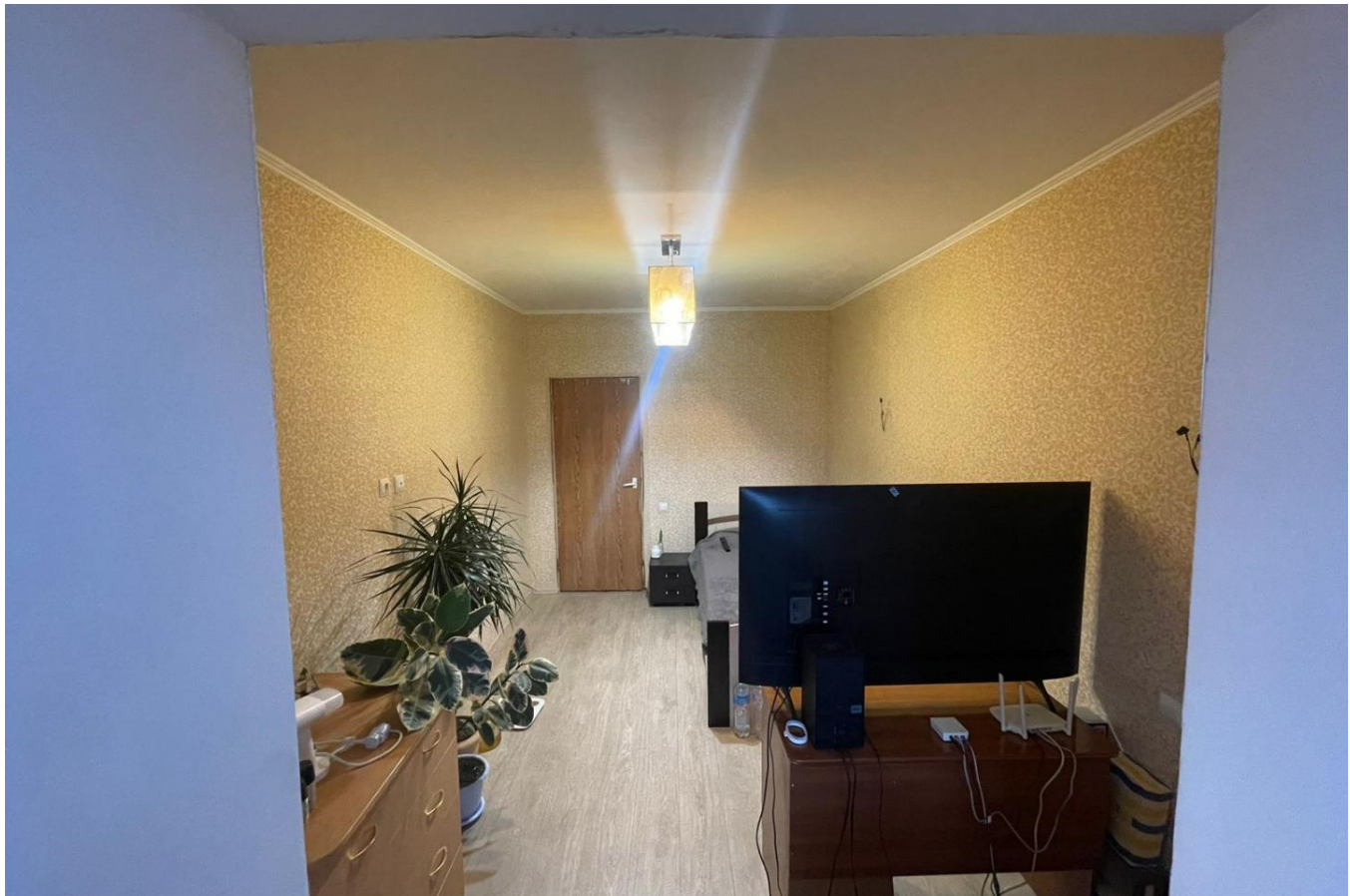

Количество комнат: **3**
Жилая площадь: **42.7 м²**
Этаж: **9**
Тип санузла: **Раздельный**
Ремонт: **косметический**

Общая площадь: **68.8 м²**
Площадь кухни: **10.8 м²**
Этажей в доме: **9**
Тип балкона: **лоджия**
Состояние объекта: **хорошее**

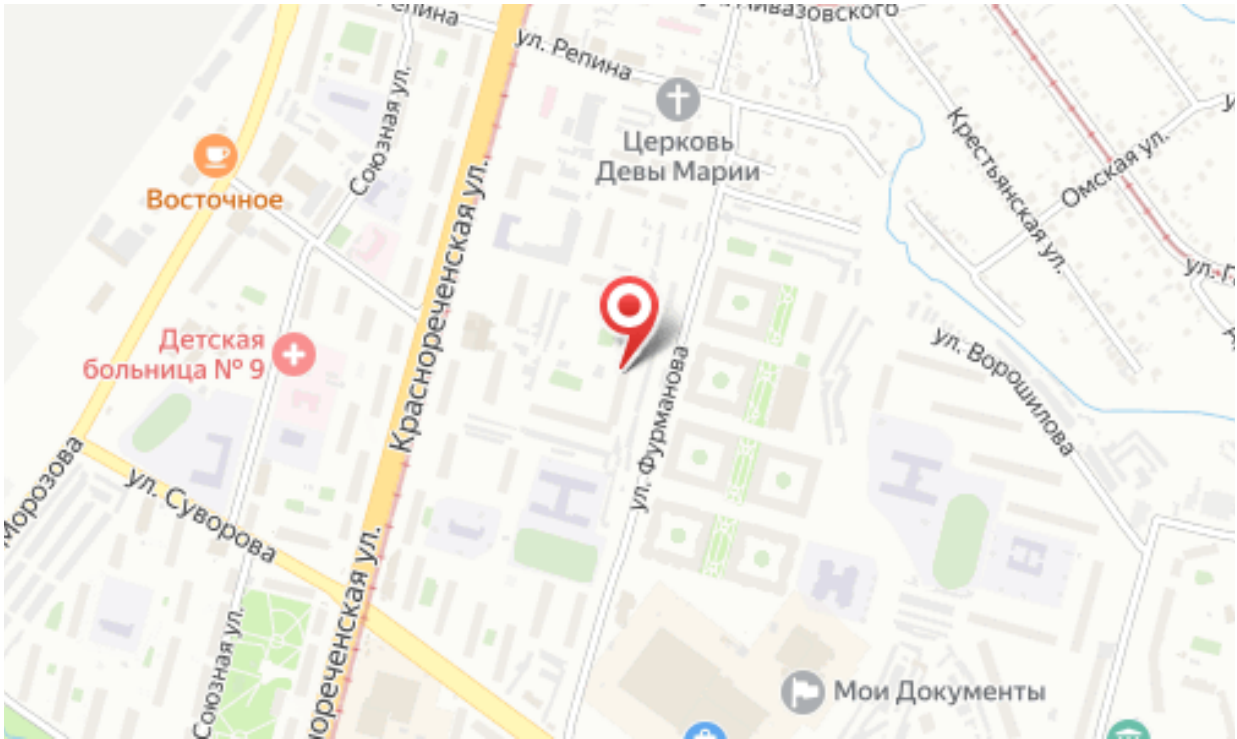
ул. Репина
Церковь
Девы Марии
Восточное
Союзная ул.
Красноречеренская ул.
Крестьянская ул.
Омская ул.
Детская
больница № 9
ул. Фурманова
ул. Ворошилова
ул. Суворова
Мои Документы

Агент

Орлов Максим

+7(999)085-8430

+7(999)085-8430

orlovmaxim30121995@gmail.com

Агентство Недвижимости

+7(909)822-55-45
primekhv.ru
primekhv@yandex.ru