Продажа

3-к.квартира, 75.5 м², 3/16 эт.

Хабаровск,

г Хабаровск, ул Запарина, д 135б

₽ 13 500 000

ЛОВИ МОМЕНТ!!!
Продается 3х квартира, современная планировка.
Общая площадь 75,5м2
Просто, заехал и живи!
НЕ добавляйте в избранные! Просто позвоните!!!

В Квартире сделан качественный капитальный ремонт. Все продумано до мелочей!
Квартира вашей мечты!
При входе выложена мозаика из натурального камня, теплый пол.
Стяжка полов по всей квартире с гидроизоляцией. Напольное покрытие в гостиной благородный паркет, в детской и спальне экологически чистый природный и практичный материал - пробковое покрытие. Качественные пластиковые окна фирмы Rehao. Установлен кондиционер. Натяжные потолки, грамотно распределено основное, функциональное и декоративное освещение. Установлены качественные межкомнатные из натурального дерева двери, и современная надежная входная дверь. Балкон застеклен с панорамным красивым видом, что дает много света. Декоративное панно на стене из мозаики с подсветкой, полюбившееся фото зона, для гостей. Сан узел с теплым полом, дизайнерский ремонт делался с любовью для себя , учитывая все нюансы удобства проживания. Мебель изготавливалась на заказ из современных качественных материалов, все что на фото из мебели и техники остается. Установлена система предварительной очистки горячей и холодной воды и дополнительно пятиступенчатая очистка для питьевой.
Установлена новая -УМНАЯ система отопления, которая регулирует температуру. Счетчики электроэнергии с дистанционной передачей показаний по фактическому использованию, это огромная экономия при оплате счетов.
Сама квартира энергетически очень светлая, теплая и уютная .

Квартира ждет именно Вас! Кто ищет возможность жить в центре города! Без вложений, заехать и сразу жить в свое удовольствие.

Инфраструктура района- автобус и трамвай-остановки рядом, в одну и другую сторону города, детские школы и д. сады, в шаговой доступности, рядом магазины. У Вас есть уникальная возможность в пешей доступности наслаждаться прогулками в любое время года по главной достопримечательности города- набережной Амура. Протяженный маршрут и завораживающий вид на Амур и Утес, наслаждаться красивыми восходами и закатами.
Кто предпочитает активный отдых или прогулки, так же можно покататься на скейте,
велосипеде, роликах или самокате.

Звоните, покажем в любое время!!! ответим на все доп. вопросы.

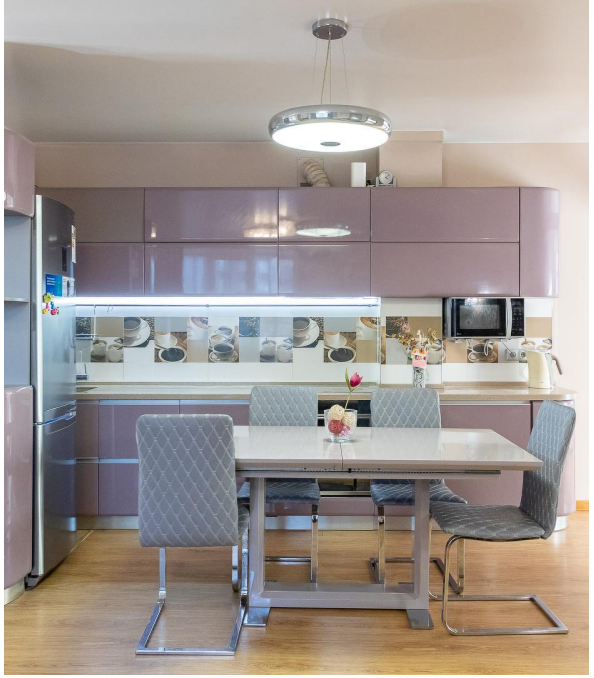

Количество комнат: **3**
Этаж: **3**
Тип санузла: **Совмещенный**

Общая площадь: **75.5 м²**
Этажей в доме: **16**

СКАЗД КОРСАР

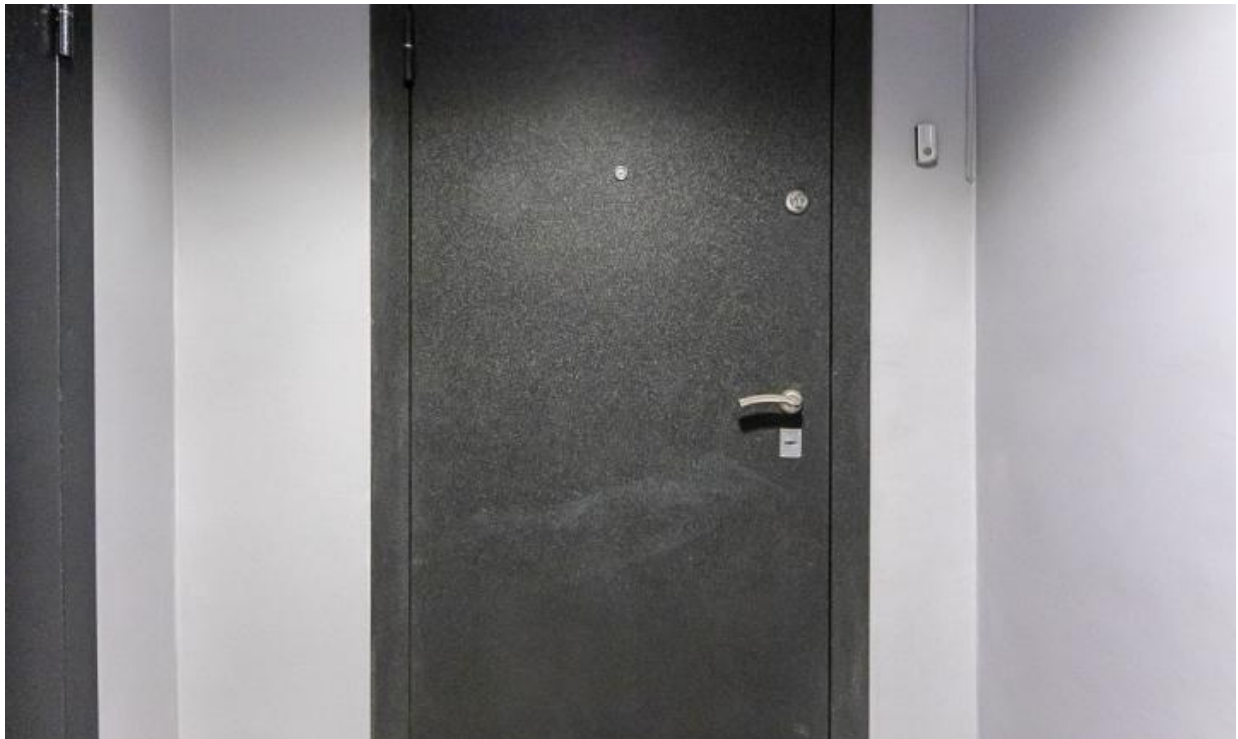

AUTO

Магазин низких цен
OZON

Выгодная покупка
Косметика и парфюмерия
Товары для дома

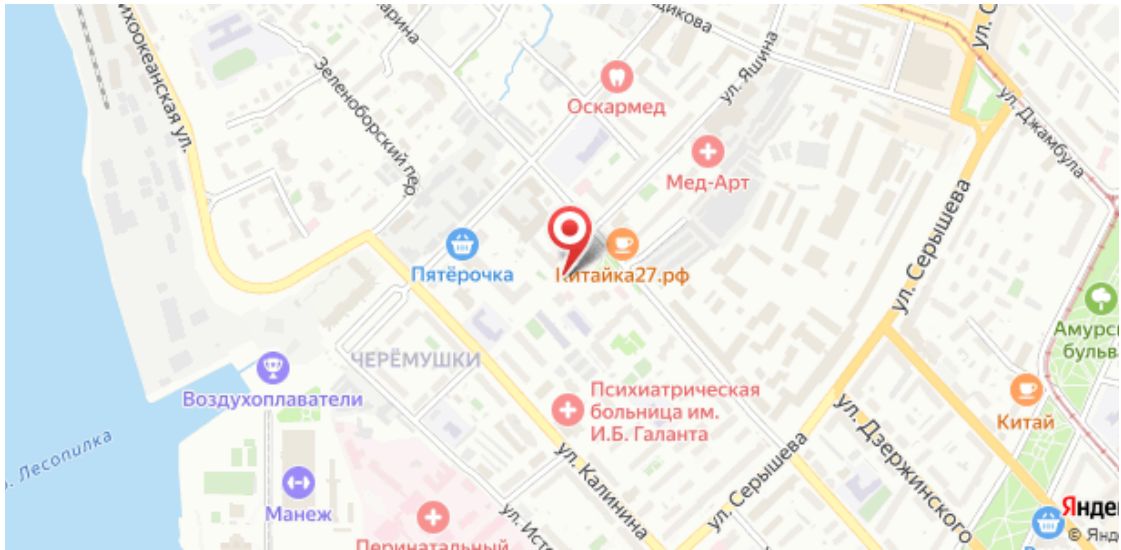
Тихоокеанская ул.
Зеленоборский пер.
ул. Яшина
Оскармед
Мед-Арт
Пятёрочка
Китайка27.рф
ул. Серышева
ул. Джамбула
ЧЕРЁМУШКИ
Воздухоплаватели
Психиатрическая больница им. И.Б. Галанта
ул. Калинина
ул. Серышева
ул. Дзержинского
Китай
Манеж
Перинатальный
Лесопилка

Агент

Шептикина Анна

+7(909)841-7575

Sheptikina.anna@mail.ru

Агентство Недвижимости

+7(909)822-55-45
primekhv.ru
primekhv@yandex.ru