Продажа

Продам 2х комнатную квартиру

Хабаровск,

г Хабаровск, ул Фоломеева, д 8, кв 35

₽ 6 150 000

Продается 2х комнатная квартира по адресу Фоломеева 8.
В данном районе хорошо развита инфраструктура: магазины, аптеки, банковские отделения, транспортная доступность позволяет доехать вам в любой район города.
Рядом Детский сад № 20 и № 166, Средняя школа № 16 и № 51, частная школа Азимут, Экономическая гимназия, ТОГУ.
Квартира без обременений, подходит под любой вид расчета.
В подъезде и на этаже установлены камеры.
Санузел раздельный, просторная кухня.
Балкон с видом на Амур.
Пишите, звоните, буду рад ответить на ваши вопросы.

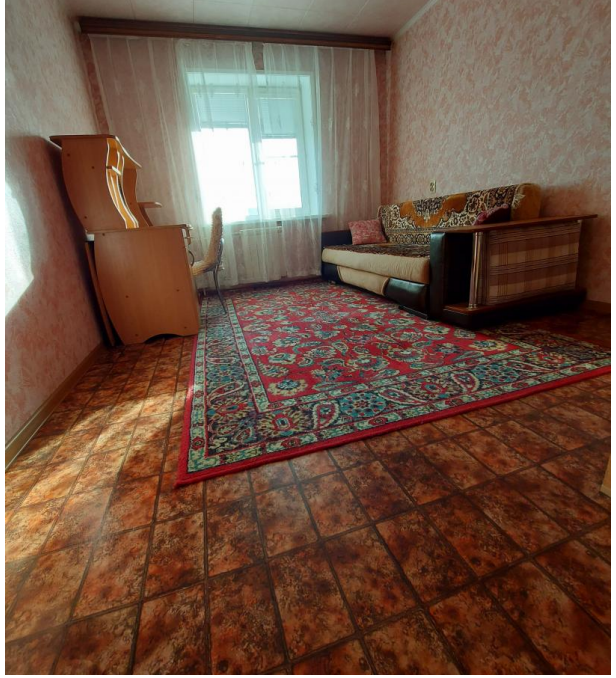

Количество комнат: **2**
Этаж: **9**
Тип санузла: **Раздельный**
Ремонт: **косметический**
Тип дома: **панельный**

Общая площадь: **49.4 м²**
Этажей в доме: **9**
Тип балкона: **балкон**
Состояние объекта: **хорошее**

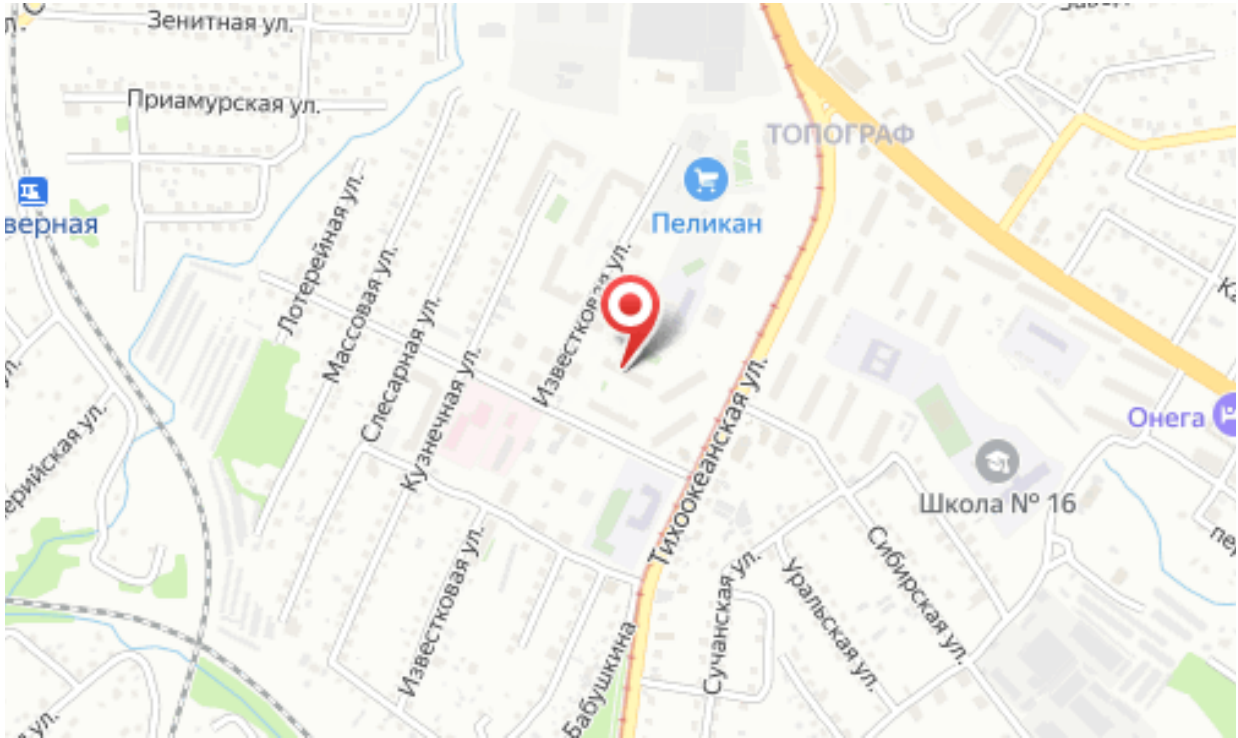
Зенитная ул.
Приамурская ул.
ТОПОГРАФ
Пеликан
Лотерейная ул.
Массовая ул.
Слесарная ул.
Кузнечная ул.
Известковая ул.
Тихоокеанская ул.
Известковая ул.
Бабушкина
Сучанская ул.
Уральская ул.
Сибирская ул.
Школа № 16
Онега

Агент

Орлов Максим

+7(999)085-8430

+7(999)085-8430

orlovmaxim30121995@gmail.com

Агентство Недвижимости

+7(909)822-55-45
primekhv.ru
primekhv@yandex.ru