Продажа

Участок 1259927 соток

Хабаровск,

Еврейская Аобл, Смидовичский р-н, поселок Приамурский

₽ 170 000 000

ЛОВИ МОМЕНТ!!!
Район п. Приамурский.
Продаётся земельный участок , находиться вдоль трассы.
ВНЕ ЗОНЫ ПОДТОПЛЕНИЯ.

Категория и виды разрешенного использования:
* Земли населенных пунктов.

Площадь — 1 259 927.00 м2.
Вдоль участка проходит хорошая грунтовая дорога.

Земельный участок подойдёт как для бизнеса, так и для частного использования.
Участок в аренде, при приобретении возможность перевести в собственность.
К участку подведена линия электричества .
Звоните, ответим на все дополнительные вопросы!

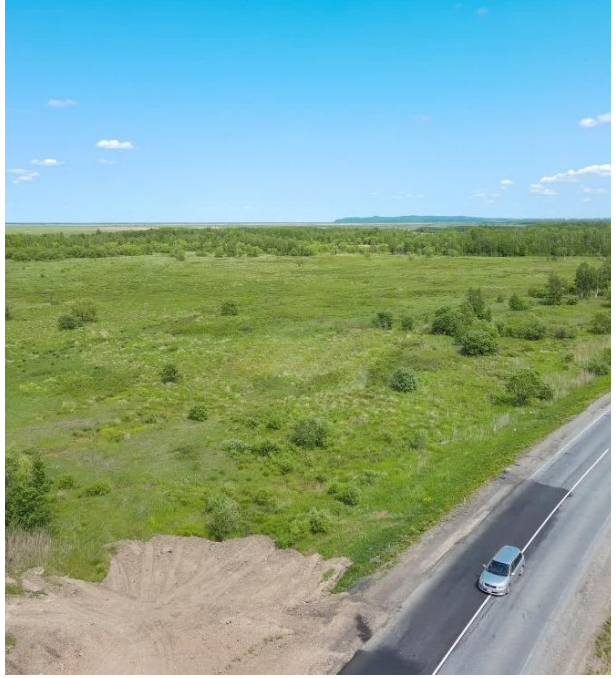

Площадь участка: **1259927 соток**

Расстояние до города: **8.8 км**

P-297

Агент

Шептикина Анна

+7(909)841-7575

Sheptikina.anna@mail.ru

Агентство Недвижимости

+7(909)822-55-45
primekhv.ru
primekhv@yandex.ru