Продажа

2-к.квартира, 41.8 м², 5/5 эт.

Хабаровск,

г Хабаровск, ул Школьная, д 13

₽ 3 600 000

Выгодное Предложение: 2-комнатная квартира в Кирпичном Доме – 42 кв.м!
Ищете квартиру, которую можно обустроить по своему вкусу? Это ваш идеальный вариант! Надежный кирпичный дом, просторный двор с парковкой и полная свобода для дизайнерских решений благодаря отсутствию несущих стен.

Установлены современные пластиковые окна. Состояние квартиры позволяет сразу приступить к ремонту вашей мечты,стены выровнены разведена новая проводка (медь) установлены дополнительные разетки,выключатели,заеменено отопление

Сделка будет быстрой и прозрачной: один собственник, документы без проблем и обременений.
Отличный выбор как для жизни, так и для инвестиций в аренду!

Спешите! Квартира ждет своего нового владельца. Запишитесь на просмотр!"

Количество комнат: **2**
Этаж: **5**
Тип санузла: **Совмещенный**
Состояние объекта: **нормальное**

Общая площадь: **41.8 м²**
Этажей в доме: **5**
Тип балкона: **балкон**

ИНФОРМАЦИЯ

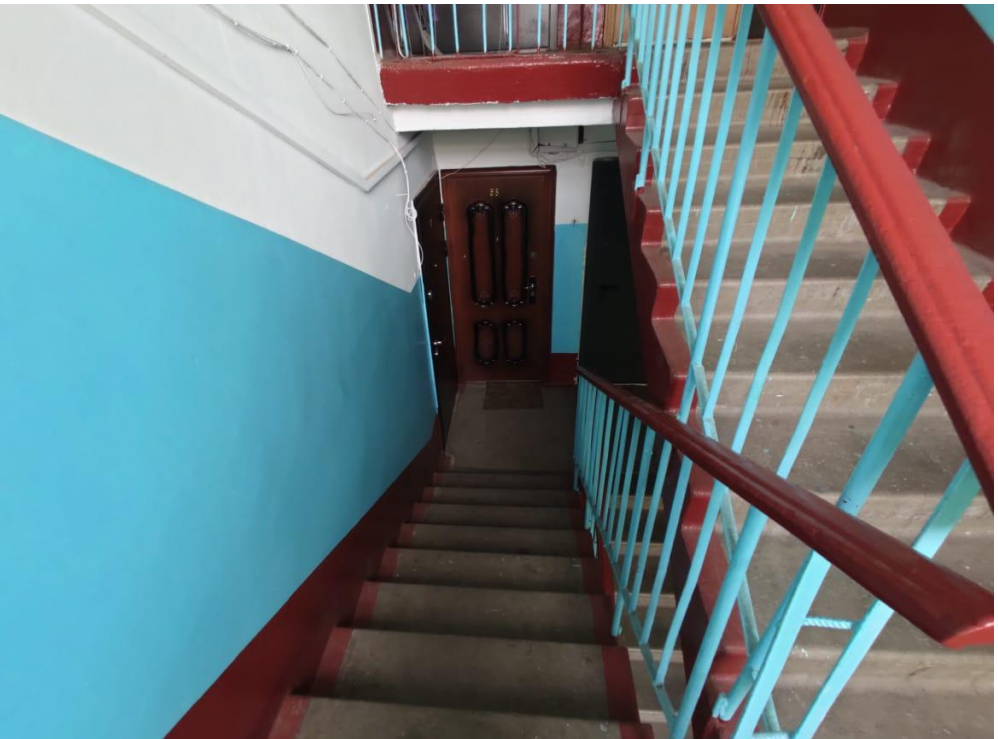

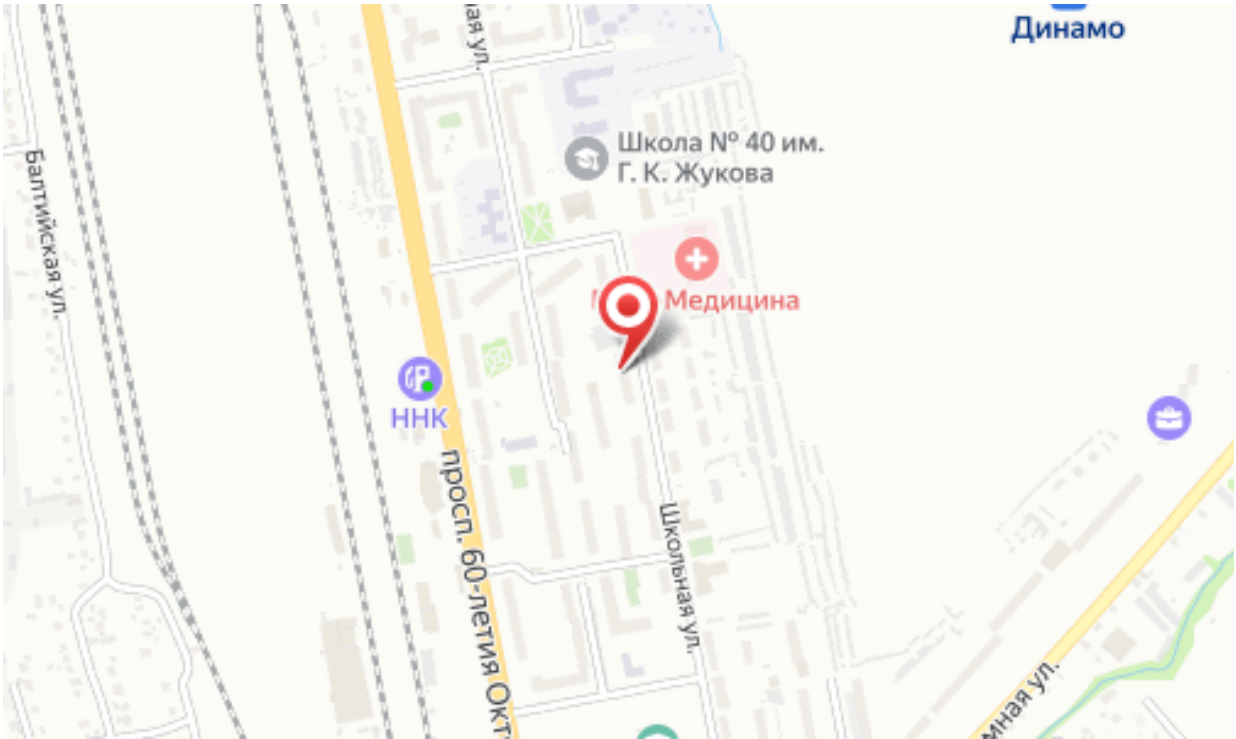
Динамо
Школа № 40 им.
Г. К. Жукова
Медицина
ННК
Балтийская ул.
просп. 60-летия Окт
Школьная ул.

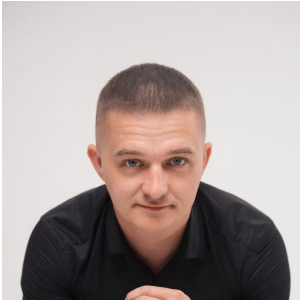

Директор

Вячеслав Александрович

+7(924)103-1989

+7(924)103-1989

primekhv@yandex.ru

Агентство Недвижимости

+7(909)822-55-45
primekhv.ru
primekhv@yandex.ru